



Cidade das Orquídeas



EMANCIPAÇÃO LEI
Nº 4.571/91 PUBLICADO
NO DIO-ES 31/10/1991

DATA DE INSTALAÇÃO
01/01/1993

ÁREA TERRITORIAL
285,495 KM²

CLIMA
TROPICAL DE ALTITUDE
MÁXIMA 28° E MÍNIMA 8°

MUNICÍPIOS LÍMITROFES
DOMINGOS MARTINS,
ALFREDO CHAVES,
GUARAPARI E VIANA.

DISTÂNCIA DA CAPITAL
DO ESTADO (VITÓRIA):
48,6 KM

COLONIZAÇÃO
ALEMÃS, ITALIANOS, SUÍÇOS,
POLONESES, PORTUGUESES,
AUSTRIACOS, DESCENDENTES
DE NATIVOS E DESCENDENTES
DE AFRICANOS

LATITUDE SUL DE
40° 58' 80"

LONGITUDE OESTE DE
GREENWICH, DE 20°
24' 46' 80"

POPULAÇÃO (IBGE/2021)
17.141 PESSOAS

BASE ECONÔMICA
AGRICULTURA, CULTIVO DO CAFÉ,
AVICULTURA E A OLIVICULTURA

TURISMO
OS ASPECTOS CULTURAIS DO MUNICÍPIO
SÃO FORTEMENTE INFLUENCIADOS
PELOS COSTUMES E TRADIÇÕES DOS
ALEMÃS E ITALIANOS E SE MANIFESTAM
NA ALIMENTAÇÃO, NA DANÇA, NA MÚSICA
E NA ARQUITETURA

GENTÍLICO:
FLORIANENSE

VIA DE ACESSO:
BR-262 E BR-101

REGIÃO:
SUDESTE SERRANA

DIVISÃO POLÍTICO-ADMINISTRATIVA
É CONSTITUÍDA PELOS DISTRITOS
DE ARAGUAYA, DE SANTA MARIA DE
MARECHAL, DA SEDE E DE VICTOR
HUGO, ESTE ÚLTIMO CRIADO PELA
LEI MUNICIPAL Nº 848 DE 28/08/2008



Deus seja
Louvado



Câmara Municipal de Marechal Floriano

CASA LEGISLATIVA PRESIDENTE MUNICIPAL PHILIPP ENDLICH
ESTADO DO ESPÍRITO SANTO

INDICAÇÃO Nº. 263/2025

Proponente: Vereador Diogo Endlich de Oliveira

Destinatário: Exmo. Sr. Antônio Lidiney Gobbi
Prefeito de Marechal Floriano-ES

Exmo. Sr. Juarez José Xavier
Presidente da Câmara Municipal de Marechal Floriano-ES

O Vereador que esta subscreve, no uso de suas prerrogativas regimentais, indica ao Excelentíssimo Senhor Prefeito, os seguintes pedidos de providências:

Solicito, a V. Ex.^a que, por meio da Secretaria Municipal de Obras e Serviços Urbanos, que sejam realizados os seguintes serviços de melhoria na Rua João Merísio:

- Reestruturação das calçadas que ficam em uma ladeira, tendo em vista que alguns trechos se encontram danificados, oferecendo risco aos pedestres;
- Instalação de um corrimão ao longo do trecho para garantir maior segurança, principalmente para idosos e pessoas com mobilidade reduzida;
- Fixação de sinalização ou avisos orientando os cidadãos a não estacionarem bicicletas no corrimão já existente, a fim de preservar o uso correto desse equipamento de apoio e evitar riscos à circulação.

JUSTIFICATIVA: A presente indicação visa promover melhores condições de acessibilidade, segurança e mobilidade urbana para os munícipes que transitam pela Rua João Merísio. A calçada, por se encontrar com pontos deteriorados, compromete a integridade física de quem por ali passa, sendo de fato necessária sua recuperação. Além disso, a ausência de corrimão em certos trechos dificulta a locomoção de pessoas idosas, especialmente em locais com declive. Soma-se a isso o uso indevido do corrimão já instalado, que frequentemente é utilizado para o estacionamento de bicicletas, obstruindo seu uso adequado e colocando em risco quem precisa de apoio para subir ou descer. Em anexo, seguem imagens que ilustram a situação atual. Diante do exposto, solicita-se a atenção desse Executivo Municipal para a execução das melhorias propostas, em benefício da segurança e do bem-estar da população.

Sala das Sessões, 30 de julho de 2025.

Diogo Endlich de Oliveira
Vereador



Autenticar documento em <https://marechalfloriano.camarasempapel.com.br/autenticidade>

Assinado digitalmente por Diogo Endlich de Oliveira, Presidente da Câmara Municipal de Marechal Floriano-ES, em 30/07/2025, com o identificador 35003900360034003A005000. Documento assinado digitalmente conforme a Lei 14.063/2020.

www.cmmarechalfloriano.es.gov.br / camara@cmmarechalfloriano.es.gov.br / cmmfes@gmail.com



Cidade das Orquídeas



EMANCIPAÇÃO LEI
Nº 4.571/91 PUBLICADO
NO DIO-ES 31/10/1991

DATA DE INSTALAÇÃO
01/01/1993

ÁREA TERRITORIAL
285,495 KM²

CLIMA
TROPICAL DE ALTITUDE
MÁXIMA 28° E MÍNIMA 8°

MUNICÍPIOS LÍMITROFES
DOMINGOS MARTINS,
ALFREDO CHAVES,
GUARAPARI E VIANA.

DISTÂNCIA DA CAPITAL
DO ESTADO (VITÓRIA):
48,6 KM

COLONIZAÇÃO
ALEMÃES, ITALIANOS, SUÍÇOS,
POLONESES, PORTUGUESES,
AUSTRÍACOS, DESCENDENTES
DE NATIVOS E DESCENDENTES
DE AFRICANOS

LATITUDE SUL DE
40° 58' 80"

LONGITUDE OESTE DE
GREENWICH, DE 20°
24' 46" 80"

POPULAÇÃO (IBGE/2021)
17.141 PESSOAS

BASE ECONÔMICA
AGRICULTURA, CULTIVO DO CAFÉ,
AVICULTURA E A OLERCULTURA

TURISMO
OS ASPECTOS CULTURAIS DO MUNICÍPIO
SÃO FORTEMENTE INFLUENCIADOS
PELOS COSTUMES E TRADIÇÕES DOS
ALEMÃES E ITALIANOS E SE MANIFESTAM
NA ALIMENTAÇÃO, NA DANÇA, NA MÚSICA
E NA ARQUITETURA

GENTÍLICO:
FLORIANENSE

VIA DE ACESSO:
BR-262 E BR-101

REGIÃO:
SUDOESTE SERRANA

DIVISÃO POLÍTICO-ADMINISTRATIVA
É CONSTITUÍDA PELOS DISTRITOS
DE ARAGUAYÁ, DE SANTA MARIA DE
MARECHAL, DA SEDE E DE VÍCTOR
HUGO, ESTE ÚLTIMO CRIADO PELA
LEI MUNICIPAL Nº 848 DE 28/08/2008



Deus seja
Louvado



Câmara Municipal de Marechal Floriano

CASA LEGISLATIVA PRESIDENTE MUNICIPAL PHILIPP ENDLICH
ESTADO DO ESPÍRITO SANTO

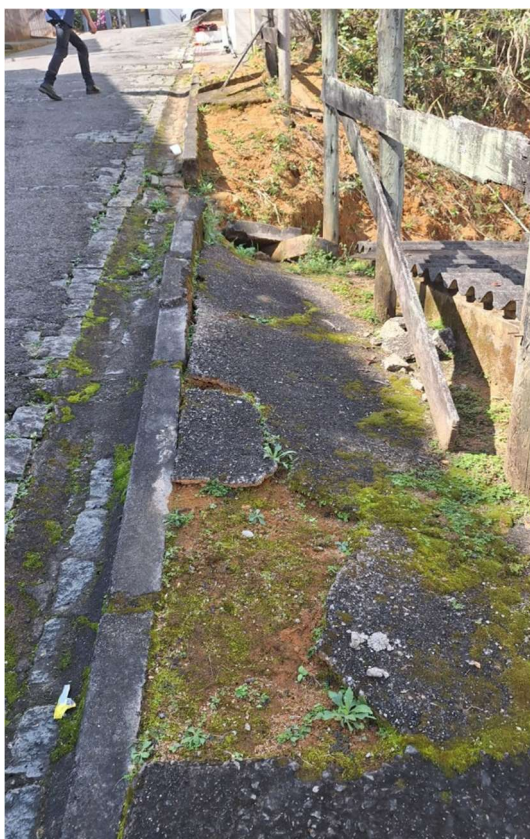

Autenticar documento em <https://marechalfloriano.camarasempapel.com.br/autenticidade>

com o identificador 35903900360034003A005009. Documento assinado digitalmente conforme a Lei 14.063/2020.

www.cmmarechalfloriano.es.gov.br / camara@cmmarechalfloriano.es.gov.br / cmmfes@gmail.com



Cidade das Orquídeas



EMANCIPAÇÃO LEI
Nº 4.571/91 PUBLICADO
NO DIO-ES 31/10/1991

DATA DE INSTALAÇÃO
01/01/1993

ÁREA TERRITORIAL
285,495 KM²

CLIMA
TROPICAL DE ALTITUDE
MÁXIMA 28° E MÍNIMA 8°

MUNICÍPIOS LÍMITROFES
DOMINGOS MARTINS,
ALFREDO CHAVES,
GUARAPARI E VIANA.

DISTÂNCIA DA CAPITAL
DO ESTADO (VITÓRIA):
48,6 KM

COLONIZAÇÃO
ALEMÃES, ITALIANOS, SUÍÇOS,
POLONESES, PORTUGUESES,
AUSTRÍACOS, DESCENDENTES
DE NATIVOS E DESCENDENTES
DE AFRICANOS

LATITUDE SUL DE
40° 58' 80"

LONGITUDE OESTE DE
GREENWICH, DE 20°
24' 46' 80"

POPULAÇÃO (IBGE/2021)
17.141 PESSOAS

BASE ECONÔMICA
AGRICULTURA, CULTIVO DO CAFÉ,
AVICULTURA E A OLIVICULTURA

TURISMO
OS ASPECTOS CULTURAIS DO MUNICÍPIO
SÃO FORTEMENTE INFLUENCIADOS
PELOS COSTUMES E TRADIÇÕES DOS
ALEMÃES E ITALIANOS E SE MANIFESTAM
NA ALIMENTAÇÃO, NA DANÇA, NA MÚSICA
E NA ARQUITETURA

GENTÍLICO:
FLORIANENSE

VIA DE ACESSO:
BR-262 E BR-101

REGIÃO:
SUDOESTE SERRANA

DIVISÃO POLÍTICO-ADMINISTRATIVA
É CONSTITUÍDA PELOS DISTRITOS
DE ARAGUAYA, DE SANTA MARIA DE
MARECHAL, DA SEDE E DE VÍCTOR
HUGO, ESTE ÚLTIMO CRIADO PELA
LEI MUNICIPAL Nº 848 DE 28/08/2008



Deus seja
Louvado



Câmara Municipal de Marechal Floriano

CASA LEGISLATIVA PRESIDENTE MUNICIPAL PHILIPP ENDLICH
ESTADO DO ESPÍRITO SANTO

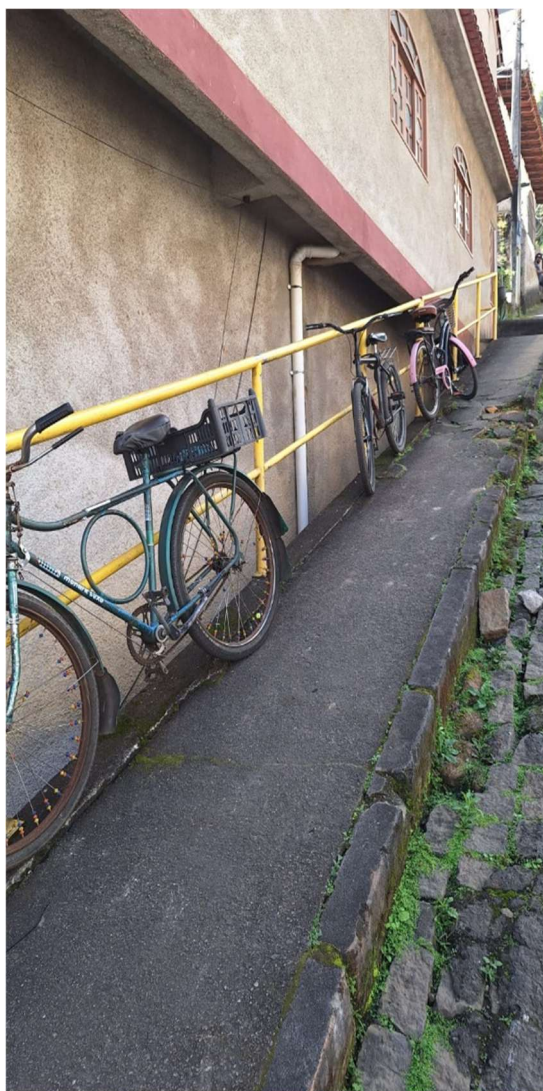

Autenticar documento em <https://marechalfloriano.camarasempapel.com.br/autenticidade>

Assinado digitalmente por: **Presidente Kennedy, nº 194 - Centro - Marechal Floriano - ES - CEP: 29255-000 (27) 3288-1925 (27) 99789-7684**

www.cmmarechalfloriano.es.gov.br / camara@cmmarechalfloriano.es.gov.br / cmmfes@gmail.com

PROTOCOLO DE ASSINATURA(S)

O documento acima foi assinado eletronicamente e pode ser acessado no endereço <https://marechalfloriano.camarasempapel.com.br/autenticidade> utilizando o identificador 35003900360034003A005000

Assinado eletronicamente por **Sonia Maria dos Santos** em 30/07/2025 11:31

Checksum: **6F51B2BF7A499740A23C8766DF28E755BA9A26B6985C761C606367AE8B1F2E8D**



Autenticar documento em <https://marechalfloriano.camarasempapel.com.br/autenticidade> com o identificador 35003900360034003A005000, Documento assinado digitalmente conforme art. 4º, II da Lei 14.063/2020.